Chassol Mathis/Sidibe Modibo

Maison des Ligues

Mission 4 : Gestion du projet Réservation des salles

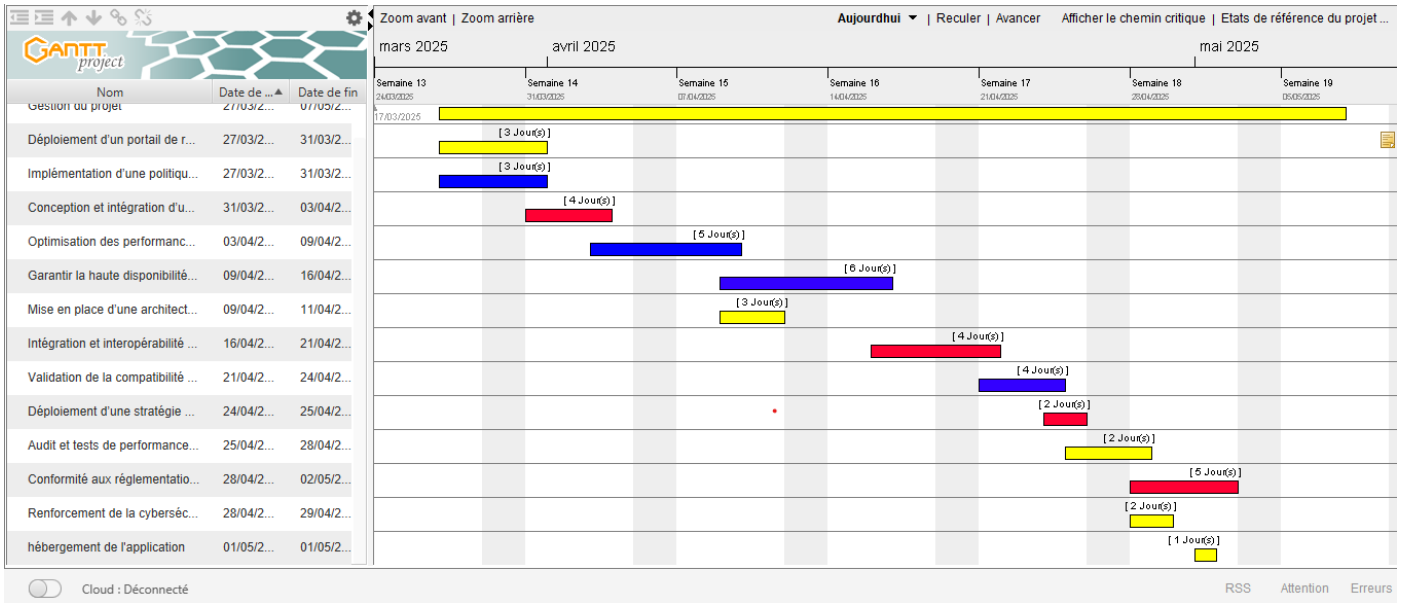

Jaune : en équipe

Bleu : Modibo Sidibé

Rouge : Mathis Chassol

Mission	Durée (jours)	Durée (heures)	Budget ajusté (€)
Déploiement du portail de réservation intranet	3	21h	200
Implémentation d'une politique de gestion des ressources IT	3	21h	100
Conception et intégration d'une interface web responsive	4	28h	200
Optimisation des performances applicatives et réseau	5	35h	100
Mise en place d'une architecture sécurisée pour la gestion des données	6	42h	200
Garantir la haute disponibilité et la redondance du service	3	21h	100
Intégration et interopérabilité avec l'infrastructure IT existante	4	28h	100
Validation de la compatibilité avec l'environnement réseau et matériel	4	28h	100
Déploiement d'une stratégie de formation et adoption utilisateur	2	14h	100
Renforcement de la cybersécurité et des accès au portail	2	14h	200
Audit et tests de performance des flux réseau	2	14h	100
Conformité aux réglementations en matière de protection des données (RGPD, etc.)	5	35h	100
TOTAL	**43 jours**	**301h**	**1 600 €**

Validation :

Prestataire : M.M entreprise

Date : 8/04/2025

Signature : M.M

Client : Maison des ligues

Date :

Signature :

Chassol Mathis/Sidibe Modibo

Maison des Ligues

Mission 3 : Etude du projet Réservation des salles

Catégorie	Analyse des besoins	Étude des contraintes	Proposition de solution
Fonctionnalités attendues	- Permettre la réservation des salles via un formulaire en ligne (intranet). - Gérer les niveaux de réservation (amphithéâtre, salles de réunion, etc.).	- Accès au réseau intranet requis. - Compatibilité avec les équipements des ligues. - Gestion des droits d'accès des utilisateurs.	- Développement d'une application web intégrée à l'intranet de la M2L. - Interfaçage avec le système existant.
Exigences de performance	- Interface intuitive et responsive. - Temps de réponse rapide. - Sécurisation des données des utilisateurs.	- Charge serveur et latence réseau. - Support des navigateurs utilisés.	- Utilisation d'un framework web léger et optimisé. - Hébergement sur un serveur performant avec une base de données optimisée.
Contraintes techniques et infrastructure	- Disponibilité du réseau et des serveurs. - Intégration dans l'infrastructure existante. - Compatibilité avec les logiciels et matériels actuels.	- Interconnexion avec l'architecture réseau existante. - Respect des normes de sécurité informatique.	- Déploiement d'un serveur dédié à la gestion des réservations. - Intégration via API aux services existants.
Aspects humains et formation	- Formation du personnel pour l'utilisation de l'outil.	- Niveau de compétence variable parmi les utilisateurs. - Résistance au changement.	- Sessions de formation et documentation utilisateur. - Interface

			ergonomique avec assistance en ligne.
Sécurisation et protection des données	- Protection des données sensibles. - Accès sécurisé pour éviter les abus ou piratages.	- Gestion des accès et authentifications. - Surveillance des connexions et prévention des intrusions.	- Implémentation d'un VPN pour les connexions externes. - Mise en place d'un pare-feu et d'un système de journalisation des accès.
Maquettage et déploiement réseau	- Tester les flux réseau liés à l'utilisation du formulaire.	- Isolation des flux pour éviter la saturation du réseau principal.	- Déploiement d'une maquette réseau pour simuler les connexions. - Configuration de VLAN dédiés aux réservations.
Conformité RGPD	- Protection des données personnelles des utilisateurs. - Respect du principe de minimisation des données collectées.	- Mise en place de procédures pour garantir la confidentialité et la sécurité des informations. - Conservation des données limitée dans le temps.	

<u>Proposition de solution</u> :

Pour améliorer la réservation des salles à la M2L, une application web sera mise en place sur l'intranet. Elle permettra aux utilisateurs de réserver facilement des salles selon leur niveau d'accès (administrateurs, membres, visiteurs).
L'application sera rapide, simple à utiliser et sécurisée. Elle protégera les données des utilisateurs et respectera le RGPD. Un suivi des réservations sera disponible pour optimiser l'utilisation des salles. Des formations et une aide en ligne seront proposées pour accompagner les utilisateurs. Avant la mise en service, des tests seront réalisés pour garantir un bon fonctionnement sans surcharger le réseau. Cette solution facilitera et sécurisera la gestion des salles.

<u>La solution d'hébergement est dans la zone DMZ :</u>

Chassol Mathis/Sidibe Modibo

Mission 2 : Etude de l'existant du SI

1. Ressources Humaines

Utilisateurs :

-Employés du CROSL

-Prestataires externes (ménage, gardiennage).

-Ligues sportives hébergées.

-Bénévoles des associations (CDOS, ligues, comités départementaux).

-Visiteurs et stagiaires.

Techniciens :

-Un Agent du Conseil Régional en charge de l'infrastructure.

-Prestataire de service informatique pour la maintenance et l'évolution du SI.

Administrateurs :

-Administration partagée entre le CROSL et le Conseil Régional.

-Gestion des infrastructures et de l'hébergement numérique.

2. Ressources Logicielle

Système d'exploitation :

-Description : Ensemble des logiciels fondamentaux permettant le fonctionnement des postes de travail et des infrastructures informatiques.

-Utilité : Assure la gestion des ressources matérielles et logicielles, permet l'exécution des applications et offre un environnement sécurisé aux utilisateurs.

-Utilisateurs concernés : Administrateurs réseau, techniciens informatiques et employés.

-Outils utilisés : Windows (Windows 10, Windows 11, Windows Server) ; Linux (Ubuntu, Debian)

Gestion des bases de données :

-Description : Outils permettant le stockage, la gestion et l'organisation des données utilisées par les applications internes.

-Utilité : Facilite la gestion des informations essentielles (réservations, utilisateurs, gestion administrative).

-Utilisateurs concernés : Administrateurs et développeurs d'applications.

-Outils utilisés : MySQL, MariaDB, PostgreSQL (Systèmes de gestion de bases de données) ; phpMyAdmin (Interface web de gestion des bases de données)

Réservation des salles :

-Description : Application dédiée à la planification et à la réservation des salles de réunion et des espaces de travail.

-Utilité : Permet aux employés de réserver des salles via un système centralisé et d'optimiser l'utilisation des espaces.

-Utilisateurs concernés : Employés, responsables de salles et administrateurs.

-Outils utilisés : Meeting Room Booking System (MRBS) ; Google Calendar, Outlook (Alternatives pour la gestion des plannings)

Gestion des impressions :

-Description : Outils logiciels permettant la gestion centralisée des impressions et de la reprographie au sein de l'organisation.

-Utilité : Optimisation des ressources d'impression, contrôle des impressions et réduction des coûts d'exploitation.

-Utilisateurs concernés : Employés, services administratifs.

-Outils utilisés : CUPS (Common Unix Printing System) ; Print Server Windows

Stockage et partage de fichiers :

-Description : Solutions de stockage en réseau et plateformes collaboratives permettant l'hébergement sécurisé des fichiers et documents.

-Utilité : Assure la sauvegarde, la gestion des versions et l'accès contrôlé aux données sensibles et aux documents partagés.

-Utilisateurs concernés : Ligues sportives, employés et administrateurs.

-Outils utilisés : Synology NAS, FreeNAS (Stockage et sauvegarde réseau) ; Nextcloud, OwnCloud (Plateformes collaboratives de partage de fichiers)

Applications collaboratives :

-Description : Outils bureautiques et plateformes collaboratives facilitant la communication et le travail d'équipe.

-Utilité : Améliore la gestion documentaire, la communication interne et le partage des informations au sein des ligues et des services.

-Utilisateurs concernés : Employés, bénévoles et membres des ligues sportives.

-Outils utilisés : Microsoft Office 365, Google Workspace (Suite bureautique et cloud) ; Mattermost, SharePoint (Communication et collaboration)

Sécurité et supervision :

-Description : Ensemble d'outils garantissant la protection des systèmes, des données et la surveillance des infrastructures informatiques.

-Utilité : Protège le réseau contre les menaces, surveille les performances et prévient les incidents de sécurité.

-Utilisateurs concernés : Administrateurs réseau, responsables sécurité informatique.

-Outils utilisés : Sécurité : pfSense, Fortinet, Cisco ASA, CrowdStrike, Bitdefender ;

Supervision : Zabbix, Nagios, Grafana (surveillance du réseau et gestion des alertes)

3. Ressources Matérielles

Catégorie	Localisation	Équipements et Infrastructure
SISR - Infrastructure Réseau	Ensemble du site	- Réseau IP avec segmentation propre par structure hébergée (téléphonie, accès Internet). - VLAN dédiés aux différents services et utilisateurs. - Gestion centralisée du réseau via un contrôleur.
SISR - Équipements par site	Bâtiment A	- 2 prises Ethernet Cat 5 et 1 prise téléphonique par bureau. - Commutateurs réseau gérant le trafic local.
	Bâtiment B	- 5 prises Ethernet Cat 5 par salle de réunion. - Accès réseau filaire pour les réunions et visioconférences.
	Bâtiment C	- 3 prises Ethernet Cat 6 par bureau (connexion matériel informatique et téléphonie IP). - Bornes Wifi pour la connectivité mobile.
	Bâtiment D	- 6 prises Ethernet Cat 6 par salle de réunion. - Infrastructure réseau optimisée pour les grands rassemblements.
	Salle de formation multimédia	- 26 PC (24 “stagiaires”, 1 “formateur”). - 1 imprimante réseau. - Connexion filaire pour assurer une stabilité maximale durant les formations.
	Amphithéâtre	- 4 prises Ethernet Cat 5 sur pupitre. - Système de vidéoprojection grand écran. - Connexion Wifi renforcée pour le public et les intervenants.
	Administration de la M2L	- 27 prises Ethernet Cat 6 pour les 9 bureaux. - Réseau sécurisé pour la gestion administrative et les données sensibles.
	Salle de reprographie	- 4 prises Ethernet Cat 6 pour les systèmes d’impression. - Serveur d’impression centralisé.
Schéma Réseau (Voir page suivante)	Ensemble du site	- Bornes Wifi en quinconce sur les étages des bureaux de ligues et dans les espaces de réunion. - Réseau Wifi “visiteurs” sécurisé avec clé WPA renouvelée régulièrement. - Écrans d’affichage 42’’ pour diffusion d’informations.

		- Pare-feu et filtrage web pour sécuriser l'accès à Internet. - Switchs administrables pour la gestion des flux réseau et des priorités de trafic (QoS).

Voici le schéma réseau :

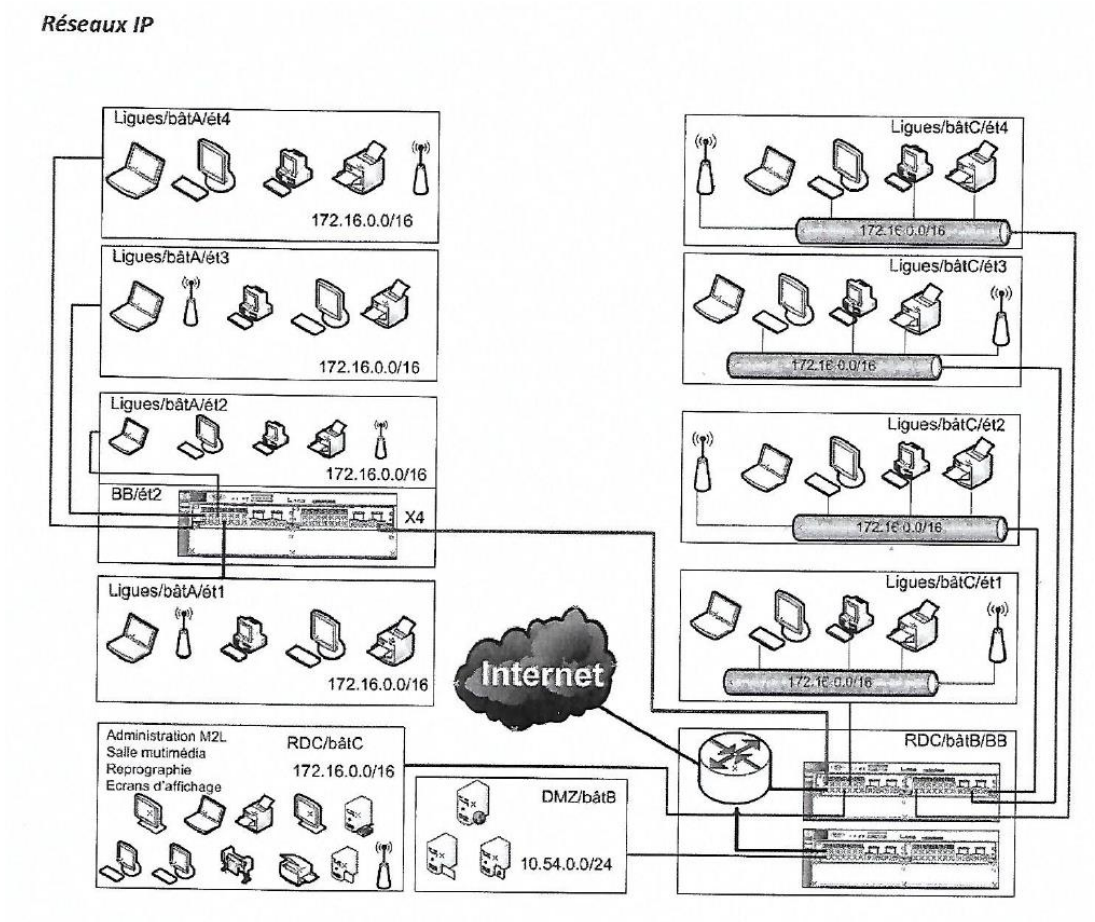

BTS SERVICES INFORMATIQUES AUX ORGANISATIONS **SESSION 2026**

Tableau de synthèse des réalisations professionnelles

NOM et prénom :	**N° candidat :**
Centre de formation : Ensemble Sainte-Marie	**Option :** ■ **SISR** ☐ **SLAM**

Compétences mises en œuvre / *Réalisations professionnelles (intitulé et liste des documents et productions associés)*	**Période (sous la forme du JJ/MM/AA au**	**Gérer le patrimoine informatique**	**Répondre aux incidents et aux demandes d'assistance et d'évolution**	**Développer la présence en ligne de l'organisation**	**Travailler en mode projet**	**Mettre à disposition des utilisateurs un service informatique**	**Organiser son développement professionnel**
		‣ Recenser et identifier les ressources numériques ‣ Exploiter des référentiels, normes et standards adoptés par le prestataire informatique ‣ Mettre en place et vérifier les niveaux d'habilitation associés à un service ‣ Vérifier les conditions de la continuité d'un service informatique ‣ Gérer des sauvegardes ‣ Vérifier le respect des règles d'utilisation des ressources numériques	‣ Collecter, suivre et orienter des demandes ‣ Traiter des demandes concernant les services réseau et système, applicatifs ‣ Traiter des demandes concernant les applications	‣ Participer à la valorisation de l'image de l'organisation sur les médias numériques en tenant compte du cadre juridique et des enjeux économiques ‣ Référencer les services en ligne de l'organisation et mesurer leur visibilité ‣ Participer à l'évolution d'un site Web exploitant les données de l'organisation.	‣ Analyser les objectifs et les modalités d'organisation d'un projet ‣ Planifier les activités ‣ Évaluer les indicateurs de suivi d'un projet et analyser les écarts	‣ Réaliser les tests d'intégration et d'acceptation d'un service ‣ Déployer un service ‣ Accompagner les utilisateurs dans la mise en place d'un service	‣ Mettre en place son environnement d'apprentissage personnel ‣ Mettre en œuvre des outils et stratégies de veille informationnelle ‣ Gérer son identité professionnelle ‣ Développer son projet professionnel
Réalisation en cours de formation							
TP réseau - Routage IP		✓				✓	
TP réseau - Protocole RIP							
TP réseau - InterVlan		✓	✓				
TP réseau - QoS + FTP							
TP réseau - Gestion des Ports							
TP Raid et Sauvegarde		✓				✓	
TP Powershell							
Projet Running Hightech (AD, DNS,DHCP, GPO)		✓				✓	
Projet Maison des ligues		✓			✓		
WEBCOURSE - Mission 3 : Page d'acceuil du site, Mention légale, Confidentialité, Politique de confidentialités							
Debian 10 : GLPI - Fusion Inventory							
Porte feuille de Compétences							
Technicien réparation informatique							
Assiter les utilisateurs en environnement bureautique		✓				✓	
Réparation appareil informatique							
Technicien support informatique							
Assistance et support technique auprès des utilisateurs sur leurs équipements numériques		✓				✓	
Assurer le suivi des tickets helpdesk		✓	✓				
Installation et maintenance du matériel informatique (PC, Imprimantes)		✓				✓	
Déploiement de postes informatique via WDS							
Installation de Bornes WIFI							
Déploiement d'application logicielle							

✓

Chassol Mathis/Sidibe Modibo

Maison des Ligues

Mission 1 : Étude et Analyse du Contexte de la Maison des Ligues de Lorraine (M2L)

Catégorie	**Informations**
Statut juridique	La Maison des Ligues de Lorraine (M2L) est une association loi 1901, financée par des fonds publics provenant du Conseil Régional de Lorraine. Elle est placée sous la tutelle du Comité Régional Olympique et Sportif de Lorraine (CROSL).
Forme	Structure associative à but non lucratif, bénéficiant de financements publics et d'aides institutionnelles. Elle dispose d'une personnalité juridique propre.
Finalité	La M2L a une finalité sociale et d'intérêt général : soutenir et promouvoir le sport régional en mettant à disposition des infrastructures et des services adaptés aux besoins des ligues sportives et associations.
Activité	- Mise à disposition d'espaces physiques (bureaux, salles de réunion, amphithéâtre) pour les ligues sportives. - Organisation et hébergement d'événements sportifs. - Gestion des réservations d'espaces via un système d'information (SI) intranet. - Mise à disposition d'équipements et de ressources numériques (impression, infrastructure réseau, matériel informatique). - Gestion et maintenance des infrastructures informatiques (baies de brassage, serveurs, réseau Wi-Fi).

Services proposés	1. Services administratifs : - Gestion administrative des ligues et comités sportifs. - Gestion des réservations des salles et des espaces. - Accueil et accompagnement des visiteurs. 2. Services logistiques : - Mise à disposition de salles de réunion, bureaux, amphithéâtre. - Maintenance des locaux et gestion des équipements. - Organisation logistique des événements sportifs et réunions. 3. Services informatiques : - Plateforme de réservation via un système d'information (SI). - Accès Internet sécurisé et réseau Wi-Fi. - Support technique et maintenance informatique. - Sauvegarde et sécurisation des données via des serveurs NAS. - Sécurisation du réseau et gestion des infrastructures numériques.
Acteurs internes	- Personnel administratif du CROSL. - Équipe informatique responsable de l'exploitation du système d'information. - Techniciens de maintenance (prestataires de services). - Responsables hiérarchiques et élus régionaux.
Acteurs externes	- Ligues sportives régionales et comités départementaux. - Associations sportives locales. - Fournisseurs informatiques et prestataires de services techniques. - Partenaires institutionnels : Conseil Régional, collectivités locales. - Public et visiteurs lors des événements.